VALDURENQUE-INFOS

JOURNAL D'INFORMATIONS TRIMESTRIELLES

édité par la *MAIRIE DE VALDURENQUE*

N° 58 JUILLET, AOUT, SEPTEMBRE 1997

Le Mot du Maire

Toutes les générations se sont retrouvées à la fête de notre village qui fût un grand succès.

Un merci chaleureux à **Mme SALVAN** et son équipe qui, par sa compétence, son ardeur, sa bonne humeur, a su relever un défi qui n'était pas gagné d'avance.

L'incident du Vendredi soir qui aurait pu être grave nous a fait approuver sans réserve l'appel aux vigiles pour le bon déroulement des deux autres soirées.

Aux gendarmes de conduire leur enquête pour identifier les auteurs de violences : A nous tous de les y aider.

Soyons constructifs. Notre M.J.C, fermée cet été, a besoin d'être soutenue, de voir son "bureau" renforcé. de responsables bénévoles. Sa présidente **Mme BATTUT-ORTI** demande instamment aux parents d'assister à l'Assemblée Générale du 10 OCTOBRE.

La M.J.C. a besoin d'être soutenue, comme la fête

D'autre part nous avons mis le **District** au courant du désir de certaines personnes de Valdurenque de pouvoir bénéficier de transport vers CASTRES et retour.
Les services du District vont donc procéder à un sondage téléphonique pour déterminer l'utilité d'un tel service par l'entreprise TRANSORCO.

Nous rappelons qu'il existe un service de portage de repas à domicile pour tous renseignements s'adresser à la mairie.

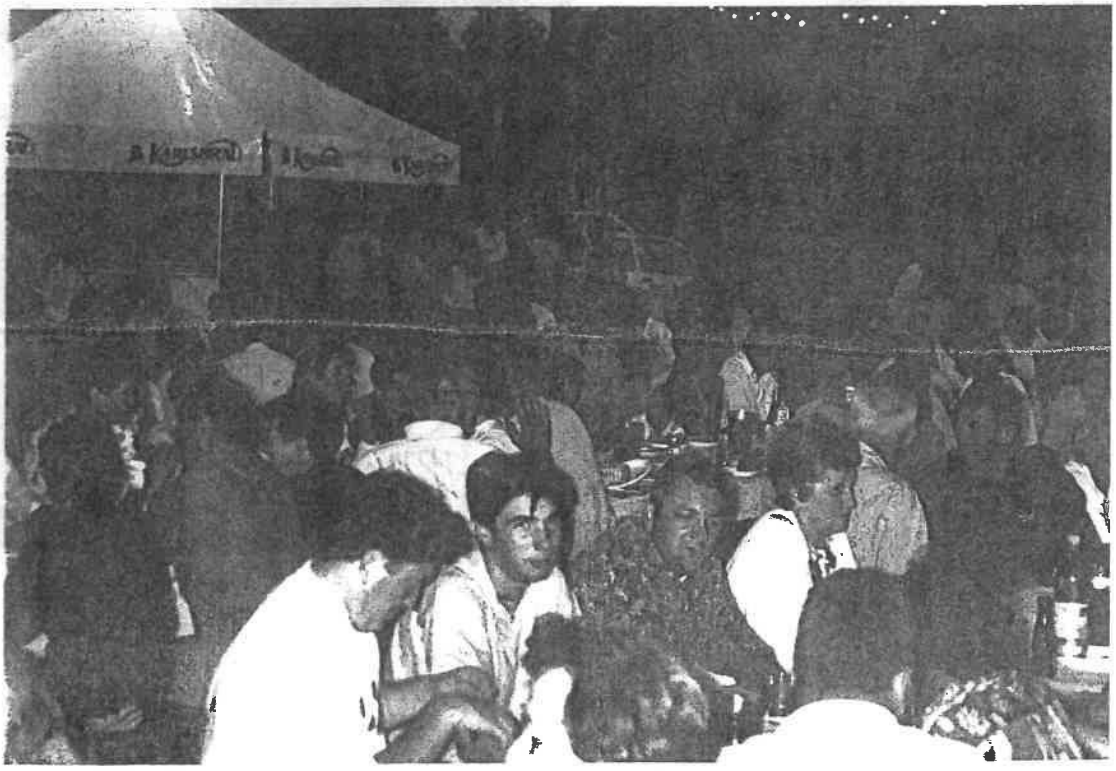

CLUB D'ANIMATION

Nous n'avons eu que quatre mois pour la préparer avec un comité réduit, mais on peut dire que la fête a été réussie parce que vous avez été nombreux au cours des trois soirées. Il est vrai que le beau temps était de la partie.
J'avoue qu'il est facile d'assumer une présidence avec des éléments aussi soudés et efficaces, et je remercie tous les membres de mon équipe.
Mes remerciements vont aussi:

- aux volontaires spontanés qui nous ont aidés au cours du week-end et particulièrement les jeunes.

- au club de pétanque et au club de foot qui ont animé les deux après-midi, et aux footballeurs pour l'excellente prestation le soir de la fabounade.

- à la mairie, qui nous a aidés en hommes et en matériels pour l'installation de la fête.

- à tous nos sponsors valdurenquois et d'ailleurs pour leur aide financière
- et enfin, aux habitants de VALDURENQUE qui ont répondu à notre sollicitation lors de l'aubade.

Je tiens à souligner que le Club d'Animation s'est senti vexé et humilié par l'attitude de certains jeunes indésirables qui ont entaché le bon déroulement de la fête le vendredi soir. A ce propos, nous souhaitons un bon rétablissement à Philippe CHABBE victime de violence.

Il est vrai que le Club d'animation avait réfléchi sur l'engagement de vigiles, mais pensait qu'à VALDURENQUE, on pouvait encore faire la fête en toute sécurité. Après l'incident du vendredi, des mesures d'urgence on été prises dès le samedi matin, pour confier notre sécurité à une équipe spécialisée. Il est navrant de subir la démission de certains parents et d'être dans l'obligation, même pour une petite fête de village, de se doter d'un dispositif de surveillance.

Maintenant, le comité des fêtes va réfléchir sur les animations futures. Ce Comité ayant besoin de s'étoffer, toutes les personnes désirant apporter leur concours seront les bien venues et peuvent prendre contact avec moi-même ou au secrétariat de la mairie.

Première date à retenir: 22 Novembre à 19H 30.Soirée dansante « Assiette anglaise Beaujolais Châtaignes » à la salle des fêtes.

La Présidente
Josiane SALVAN

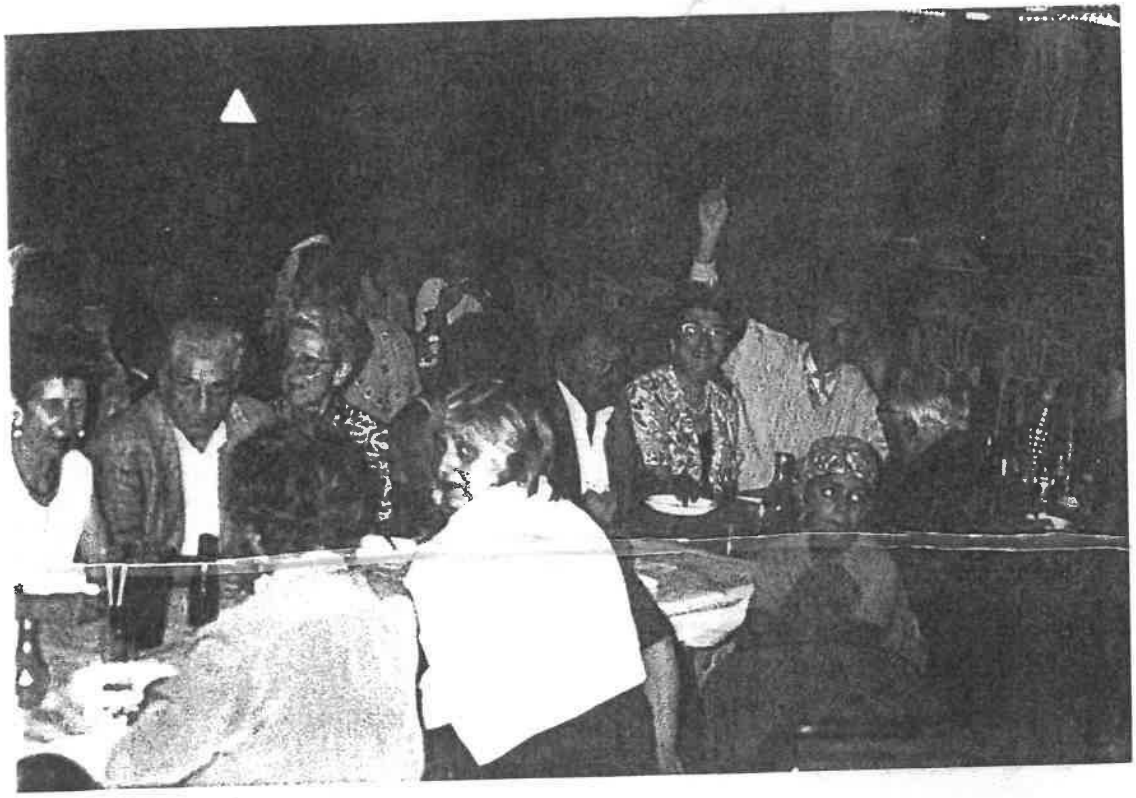

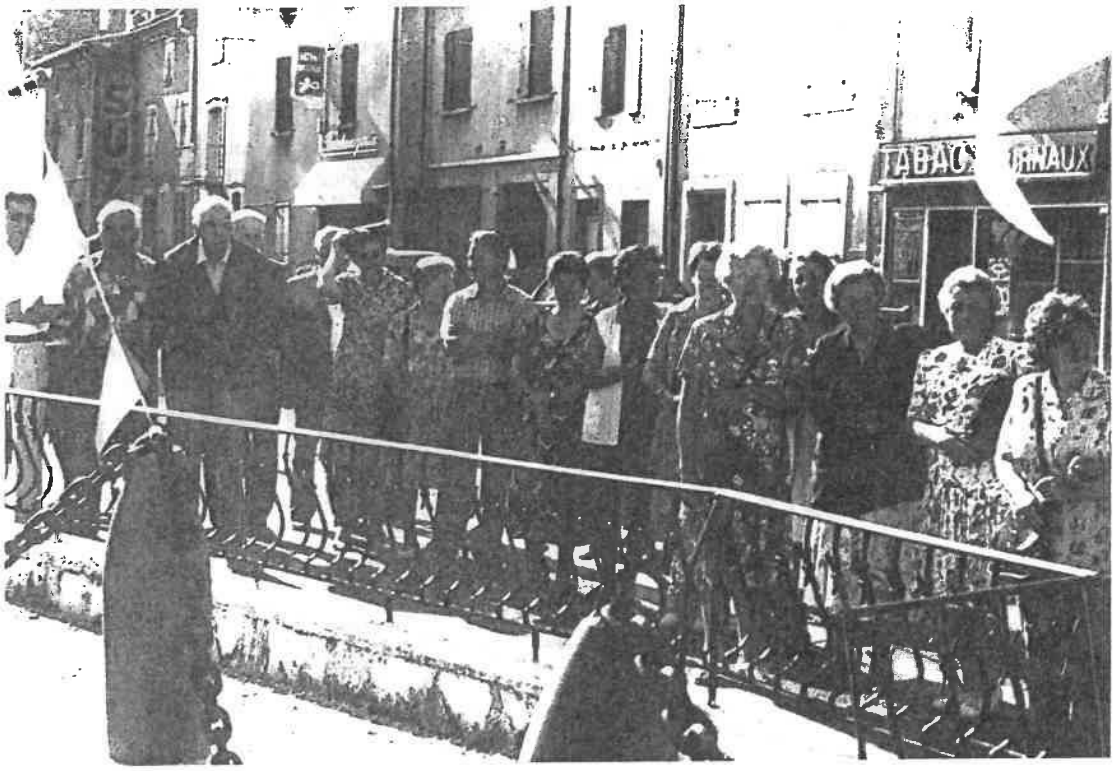
TABAC

M.J.C.

Avant de rédiger l'article sur notre Association, je tiens à apporter un rectificatif sur le compte-rendu du Conseil Municipal du 12/9/97;

1°) L'annonce que l ' A.R.V.E.J. ne serait pas reconduit en 1997/98, a été faite par Monsieur le Maire, et non pas par moi, à la suite d'une entrevue qu'il a eu avec la Directrice de l'école, celle-ci lui ayant dit qu'elle ne souhaitait pas prendre la responsabilité de ce dossier, comme cela se faisait par le passé.
Je souligne néammoins que la M.J.C. est habituellement consultée lors de la réception du dossier, démarche qui n'a pas été faite cette année. Nous avons donc dû "subir" une déclaration prise unilatéralement, sans aucune discussion préalable.

2°) Puisqu'il n'y aura pas d'activité dans le cadre de l ' A.R.V.E.J. en 97/98, j'ai dit en Conseil Municipal que la M.J.C. poursuivrait l'atelier vannerie avec ses habituels bénévoles, **Muriel ROUQUIER** et **Richard ORTI**, une fois par semaine.
J'ai également souligné que nous ne pourrions pas prendre en charge des activités avec des intervenants rémunérés, en raison de l'impact financier à répercuter aux familles, habituées jusqu'à présent à la gratuité...

Cette mise au point étant faite, voici notre planning d'activités et de sorties pour l'année 1997/1998:

VENTE DES CARTES: - les samedis 27/9 et 4/10 de 11h à 12h à l'école et de 14h à 15h à la M.J.C.

Prix de la carte: - adultes..... 80 Frs
- enfants et adolescents.. 50Frs

ACTIVITES:
- Gymnastique: cours tous les jeudis de 20 h à 21 h à la salle des Fêtes
Responsable: **Mme MARCATTO**

- Couture: tous les mardis de 13 h30 à 16 h 30. Début de l'activité: Octobre 97
Responsable : **Mme OLIVIER**

-Football: Notre responsable, **Christian AZEMA**, alignera deux équipes cette année.

- Vannerie: L'atelier aura lieu une fois par semaine
Responsables: **Mme. ROUQUIER** et **M. ORTI.**

Les jours et heures de cours vous seront communiqués fin Septembre, en fonction des disponibilités des intervenants bénévoles. Cette activité aura lieu dans les locaux de la M.J.C., les enfants seront donc accueillis à la M.J.C. et devront être récupérés au même endroit par leurs parents.

Rappel: L'accès au tennis est réservé aux adhérents de la M.J.C. Pensez donc à prendre la carte, si vous souhaitez pratiquer cette activité. Un tournoi sera éventuellement organisé, comme en Juillet 97.

SORTIES:
- Une ou deux sorties seront organisées cette année, dont une à la Mer au mois de Juin 98.

- Une ou deux sorties Cyclo auront également lieu - Dates à fixer.

DATE A RETENIR:
Notre Assemblée Générale aura lieu le VENDREDI 10 OCTOBRE à 21H dans nos locaux.
Nous espérons que vous viendrez nombreux.

La Présidente
Christine BATTUT

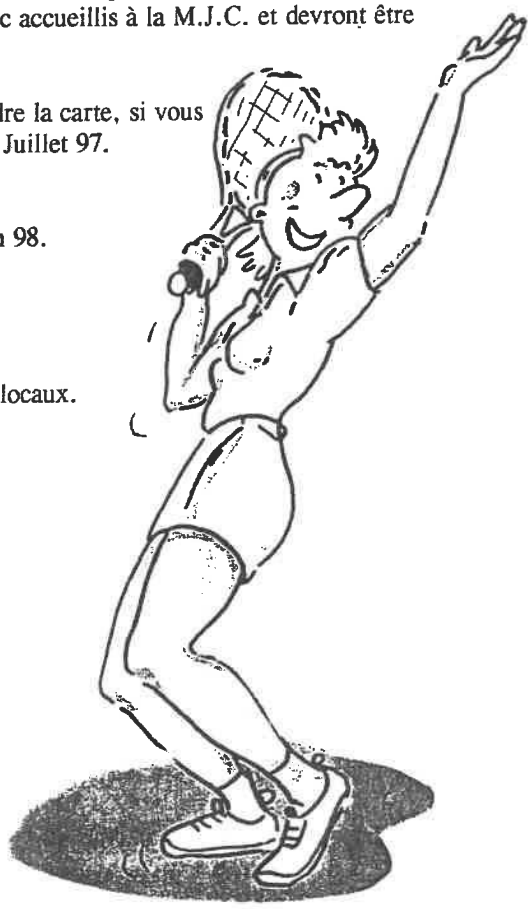

AMICALE DE PETANQUE

Saison 1997:

La saison 1997 va s'achever sur un constat pessimiste. En effet, la participation n'a pas été du même niveau que l'année dernière (environ deux fois moins de licenciés.

Les concours gratuits ont été peu suivis et aucun classement ne pourra être effectué (10 à 12 joueurs en moyenne).

Seul le concours de la fête a vu 64 doublettes sur le communal.

Les plus jeunes ont joué souvent sur le terrain pendant les vacances.

Le premier tournoi National Jeunes s'est déroulé le 6 Juillet dernier à REQUISTA dans l'Aveyron. Notre commune était représentée par l'équipe des cadets composée de **Grégory GARCIA**, **Julien LAURENS** et **Nicolas MORENO**, et est a été classée troisième. Un grand merci à Mademoiselle Véronique TESTE qui a gracieusement accompagné et surveillé nos jeunes tout au long de la journée.

Le dernier concours de la saison aura lieu le 12 Octobre au lieu du 20 Septembre pour des raisons de disponibilité des membres de l'amicale.
Vous pourrez profiter de ce rassemblement pour nous faire part de vos suggestions et de vos désirs pour que l'amicale ne soit pas mise en sommeil, l'année prochaine, faute d'adhérents.

Assemblée Générale : Vendredi 7 Novembre à 21 h Salle des Associations.

Pour le bureau
Le Président:
Serge DEBOTTE

CLUB DES AINES RURAUX:

En collaboration avec les aines de VALDURENQUE, les aînés de BOISSEZON ont organisé un voyage à GRUISSAN le Mercredi 23 Juillet.Départ 6 h 45 de Valdurenque avec arrêt petit déjeuner à St CHINIAN, visite d'un Domaine Viticole " **Château du Bourg**" dont certains membres ont fait provision, et visite du Mas de la Vigne, arrivée à GRUISSAN : promenade en bateau d'une heure, pour certains; visite de la ville.
- 13h Repas à MONSERET avec dégustation des produits de la mer qui ont été bien appréciés. Le retour vers 19 h s'est effectué dans une chaude ambiance.

Jeudi 4 Septembre nous nous sommes dirigés vers ST SULPICE, à 9 h avec prémisse d'une chaude journée, 11 h visite d'un souterrain datant du 9ième siècle, sans aération, bonne température15°.

-12 h repas en terrasses sur les berges du TARN à " l'auberge de la Pointe".
- Après-midi visite du jardin des Martels à GIROUSSENS avec fleurs et plantes aquatiques d'espèces peu communes qui a ravi tout le club, ce parc est ouvert toute l'année et nous conseillons aux amateurs de fleurs de le visiter. Au retour visite en catastrophe du jardin de Lavaur encombré par les manèges forains de la fête. Arrêt pique-nique sur la magnifique Place St Paul avec charcuterie au menu. Retour 21h en chansons.
Mercredi 23 Septembre sortie annuelle " interclubs" pétanque, belote au centre familial de PEYREBAZAL.

Pour la cantine reprise comme l'année dernière des repas 2 fois par semaine Mardi- Jeudi- servis par " Occitanie Restauration".
D'autres projets sont à l'étude (loto 18 Janvier 1998). Nous vous tiendrons plus informé.

Le Président
Louis SEGUIER

PEYREBAZAL

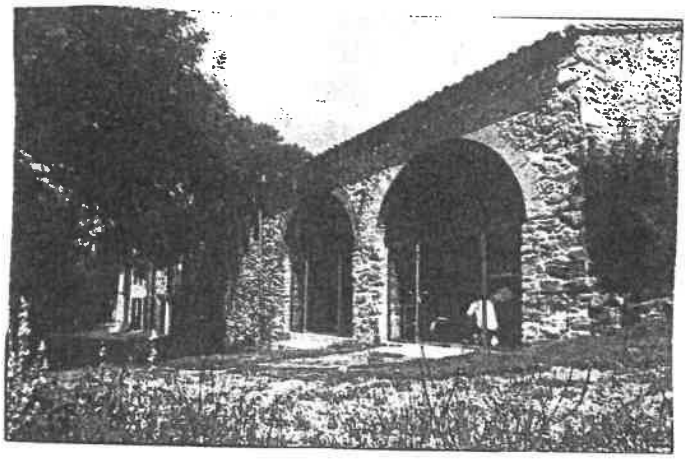

FETE DU 15 AOUT 1997

Dans les années 50, après le retour des prisonniers de la guerre, 39-45, un groupe a projeté de mettre une statue de la vierge à l'entrée du village.

Le curé de l'époque, Monsieur **l'Abbé VABRE** a encouragé cette initiative.

Pour financer ce projet, des jeunes et des adultes ont préparé deux représentations théâtrales. Dès lors, le statue de **NOTRE DAME DE LA CONFIANCE** a été commandée à un statuaire de VENISSIEUX. Après plusieurs péripéties dues à la faillite du fournisseur, un transporteur bénévole a ramené la statue à VALDURENQUE.
Le piédestal a été fourni gratuitement par le **Granitier GABAUDE**.

La protection de la vierge s'est manifestée pour les 6 jeunes qui ont combattu en ALGERIE, qui sont revenus sains et saufs.

Le 8 Septembre 1954, cette vierge a été bénie par le Vicaire Général de l'Archevêché pour qu'elle protège et garde tous les habitants de VALDURENQUE.

A l'occasion de la fête du 15 Août, fête de la vierge Marie, la veille une procession de l'église à la statue a été organisée suivie d'une messe et d'une petite collation..
En l'honneur de la vierge , **Mme Arlette ARMENGAUD** notre charmante épicière nous a composé ces quelques vers qu'elle en soit remerciée.

Cette année dans notre village
Nous nous remettons à la page
Nous renouons avec la tradition
Avec Marie en communion.

Puisque Dieu l'a choisie
Ellè ne pouvait que dire Oui
Elle, la petite servante
Toujours obéissante

Que cet humble coeur de mère
Efface toutes nos misères
Elle qui a si bien compris
Le prix de la vie.

Malgré les aléas
Elle a gardé la foi
Et sa joie rejaillit
Auprès de ses amis.

Enfin que nos prières
Faites d'un coeur sincère
Montent vers son trésor
Elle a vaincu la mort.

Pour que la fête
Soit parfaite
Partageons ce festin
D'un coeur fraternel.

MJC VALDURENQUE FOOTBALL

Article 3ème trimestre 199

Comme chaque année, la fête de Valdurenque annonce le début d'une nouvelle saison pour nos footeux Valdurenquois. Le Challenge des retrouvailles, organisé le dimanche 24 août après-midi, a permis à une trentaine de mordus du ballon rond de ressortir les crampons de leur boite. Le peu de participants chez les anciens et le soleil de plomb n'ont pas pour autant découragé les joueurs présents en réalisant un match très disputé. Le Challenge, édition 97, s'est conclu par l'apéritif dansant et poursuivi par la traditionnelle fabounade, organisée par le Comité et servie par les membres du Football.

Côté compétition, cette saison 97/98 ne sera pas comme les précédentes. Pour une fois dans l'histoire du football Valdurenquois, deux équipes Juniors/Seniors évolueront dans le championnat, (1ère et 3ème Division), de quoi satisfaire les

fidèles spectateurs avec un match tous les dimanches matin à domicile. L'intersaison a donc été bénéfique pour le club avec l'arrivée de nouvelles et anciennes têtes. Dans les nouvelles recrues, nous retiendrons surtout l'arrivée de 4 juniors, un nouveau souffle pour le club, permettant d'entrevoir encore un bon avenir pour le foot à 7 Valdurenquois. Le pas est désormais franchi, à nous maintenant de gérer au mieux l'effectif de deux équipes sur toute une saison, l'objectif pour les deux équipes étant une place dans les cinq premiers de chaque division, mais plus ambitieusement pour l'équipe 1, de reconquérir le titre du Challenge. De ce fait, nous sommes ouverts à toutes autres personnes désireuses d'intégrer le club afin d'apporter du " sang neuf " au MJC VALDURENQUE FOOTBALL, (surclassement possible pour les Cadets nés en 1982). L' effectif n'a pas atteint son maximum et les nombreux blessés du début de saison le confirment. Pour tout contact, s'adresser au responsable du foot présent aux entraînements tous les vendredis à 19 h 30.

Les licenciés 1997/1998

ALIAS Thierry	ALLABERT Lilian	AZEMA Christian (resp.)	CARRO Ludovic
CAUSSE Christian	CAUSSE Francis	CAUSSE Thierry	CHABE Philippe
CHABE Stéphane	HOULES Sébastien	MARTIN Robert	OLIVIER Jean-Pierre
RIZZUTO Jean-François	SOMPAYRAC Sébastien.		
ANERE Franck	DAUZAT Pierre	JOUET Philippe	LAURENS Julien
MARTIN Denis	MARTIN Geoffroy	TESTE Stéphane	ZAHIL Serge.

La saison 97/98

DIVISION 1 : VALDURENQUE 1 Domicile (Extérieur)

ST AFFRIQUE	(28/09) - 18/01	AUGMONTEL 1	05/10 - (24/01)	BERLATS/ESPER.	(12/10) - 01/02
LE TRAVET	19/10 - (08/02)	CAUCALIERES 1	02/11 - (08/03)	CUNAC 1	(09/11) - 15/03
ALBI ESPOIRS 1	16/11 - (22/03)	CARLUS	(23/11) - 29/03	SERENAC	(30/11)- 05/04

DIVISION 3 : VALDURENQUE 2 Domicile (Extérieur)

VENES	28/09 - (18/01)	VABRE	(05/10) - 24/01	ALBI ESPOIRS 2	12/10 - (01/02)
FENOLS 2	(19/10) - 08/02	CAUCALIERES 2	(02/11) - 08/03	CUNAC 2	09/11 - (15/03)
ARTHES	(16/11) - 22/03	VIANE	23/11 - (29/03)	FREJEVILLE	30/11- (05/04)

CHAMPIONNAT

8ème Journée Retour 23/03 VALDURENQUE - SERENAC 1 à 2 (mi-temps : 0 à 0)

L'arbitrage adverse à sens unique donnera aux visiteurs, une victoire " tirée par les cheveux ", (but : P. CHABE).

8ème Journée Aller (retard) 04/04 SERENAC - VALDURENQUE 2 à 3 (mi-temps : 0 à 2)

Les mêmes acteurs se retrouveront sur le plateau de Sérénac, quinze jours plus tard, mais cette fois-ci, pour le match retour (match aller reporté). Dès l'entame du match, L. ALLABERT et P. CHABE profiteront de deux erreurs successives du gardien adverse pour donner doublement l'avantage à Valdurenque. En seconde période, les locaux reviendront à égalité mais F. CAUSSE donnera le but libérateur à son équipe dans les dix dernières minutes.

9ème Journée Retour 23/03 RONEL - VALDURENQUE 1 à 8 (mi-temps : 1 à 5)

Un match équivalent à une partie d'entraînement où le gardien adverse ira chercher le ballon par 8 fois dans ses cages, (buts : L. ALLABERT - L. CARRO - P. CHABE - F. CAUSSE - S. HOULES).

10ème Journée Retour 26/04 VALDURENQUE - ST AFFRIQUE 0 à 0 (mi-temps : 0 à 0)

La combativité des visiteurs parfois excessive, ne parviendra pas à faire déstabiliser le jeu Valdurenquois. Les deux équipes se partageront les points à l'issue de cette rencontre.

11ème Journée Retour 03/04 VALDURENQUE - ESPOIRS ALBI 1 3 à 0 (mi-temps : 0 à 0)

Pour la dernière journée de championnat à domicile, nos joueurs ont remporté ce match de fort belle manière sur le score de 3 à 0 face aux Espoirs d'Albi, match qui n'était, soulignons-le, sans enjeu pour le classement. Devant " un large public " enthousiaste, S. SOMPAYRAC ouvrira les festivités en seconde période et P. CHABE, notre buteur fétiche parachèvera le tout en inscrivant un doublé.

Classement Général Définitif de la 1ère DIVISION

1	AUGMONTEL 1	58 pts	16 g	4 n	2 p	74 pour	28 contre	+46	
2	VENES 1 - 53	14	3	5	77	39	+38		
3	SERENAC 46	11	4	7	65	36	+29		
4	VALDURENQUE	45	8	7	7	43	39	+4	
5	ST AFFRIQUE 45	7	9	6	45	35	+10		
6	ESPOIRS ALBI 1	45	10	3	9	58	56	+2	
7	CAUCALIERES 1	44	9	5	8	46	48	-2	
8	BERLATS/ESP. 42	8	4	10	52	60	-8		
9	CARLUS 1 41	7	6	9	49	51	-2		
10	ROCHEGUDE ALBI	41	7	6	9	53	64	-11	
11	CUNAC 1 39	7	5	10	62	56	+6		
12	RONEL 19 0	0	22	28	139	-111			

CHALLENGE

1/2 Finale 02/03 VALDURENQUE - ROCHEGUDE ALBI 3 à 0 (mi-temps : 0 à 0)

Après avoir perdu deux fois en 95 et 96 en demi-finale du Challenge face à ces mêmes Albigeois, Valdurenque prendra sa revanche cette année et participera pour la première fois à une Finale. Malgré une domination territoriale et une monopolisation du

ballon durant toute la première période, les efforts Valdurenquois ne se traduiront au tableau d'affichage qu'en seconde partie avec d'une part une baisse de régime des adversaires et d'autre part, la rentrée de notre Joker P. CHABE qui, à lui tout seul, inscrira les trois buts de la victoire.

FINALE 11/05 VALDURENQUE - VENES 1 3 à 2 (mi-temps : 0 à 0)

Le dimanche 11 mai est à inscrire dans les annales du football de Valdurenque car pour la première fois en 11 ans, le MJC VALDURENQUE FOOTBALL remporte le Challenge de l'Amitié UFOLEP. La finale s'est jouée sur l'excellent terrain de Ambres face à la redoutable équipe de VENES 1, seconde au classement général de la 1ère division.

Le premier quart d'heure sera à mettre au profit des adversaires, exploitant au mieux les quelques défaillances de placement de jeu de Valdurenque, heureusement pour nous, sans grosses conséquences sur le score. Petit à petit, nos joueurs reprendront l'ascendant sur Vénès, récupérant beaucoup de ballons adverses pour se créer quelques occasions dangereuses. La pause citron sera malgré tout atteinte sur un score vierge. La reprise sera profitable à Valdurenque avec le réveil opportun de Zizou (S. HOULES) qui, en cinq minutes, inscrira deux buts pour son équipe. L'euphorie du deuxième but sera vite éteinte sur l'action suivante qui permettra à Vénès de revenir au score mais de surcroît, d'égaliser quelque temps après. La libération ne viendra qu'avec l'audace et la " vista " de notre buteur coqueluche (P. CHABE) qui profitera d'un mauvais contre adverse pour offrir à ses partenaires la victoire tant attendue. Score final 3 à 2 pour Valdurenque.

Cette victoire est l'oeuvre de toute une équipe, absents du jour compris, car cette équipe a été solidaire et confiante pendant toute la saison. Cette saison 96/97 demeurera positive, car 10ème à quatre journées de la fin du championnat, Valdurenque termine à la quatrième place du classement général de la 1ère division et s'octroie au final, le trophée du Challenge de l'Amitié. Félicitations à tous nos joueurs et remerciements aux spectateurs et spectatrices qui nous ont supportés, dans les deux sens du terme, tout au long de cette longue saison.

TOURNOI

Le Tournoi de football de Valdurenque s'est déroulé le samedi 24 mai durant toute l'après-midi. C'est sous un soleil radieux qu' huit équipes ont concouru dans la joie et la bonne humeur. En finale du Concours, l'équipe des Forestiers (Trindade & Co) s'est imposée devant l'équipe du Pont de l'Arn et remporte pour la troisième fois consécutive le trophée du tournoi qui leur a été remi définitivement. En finale de la Consolante, l'équipe des San A (Valdurenque +) gagnera l'équipe des Zizis Raïders (Valdurenque Juniors). Remerciement à tous les participants.

29/09/97 **Monsieur Christian AZEMA** 1
22 Bd Général Giraud - 81100 CASTRES
05.63.51.18.02 (HR) - 05.63.71.53.06 (HB)